

Ein- und Auslagern

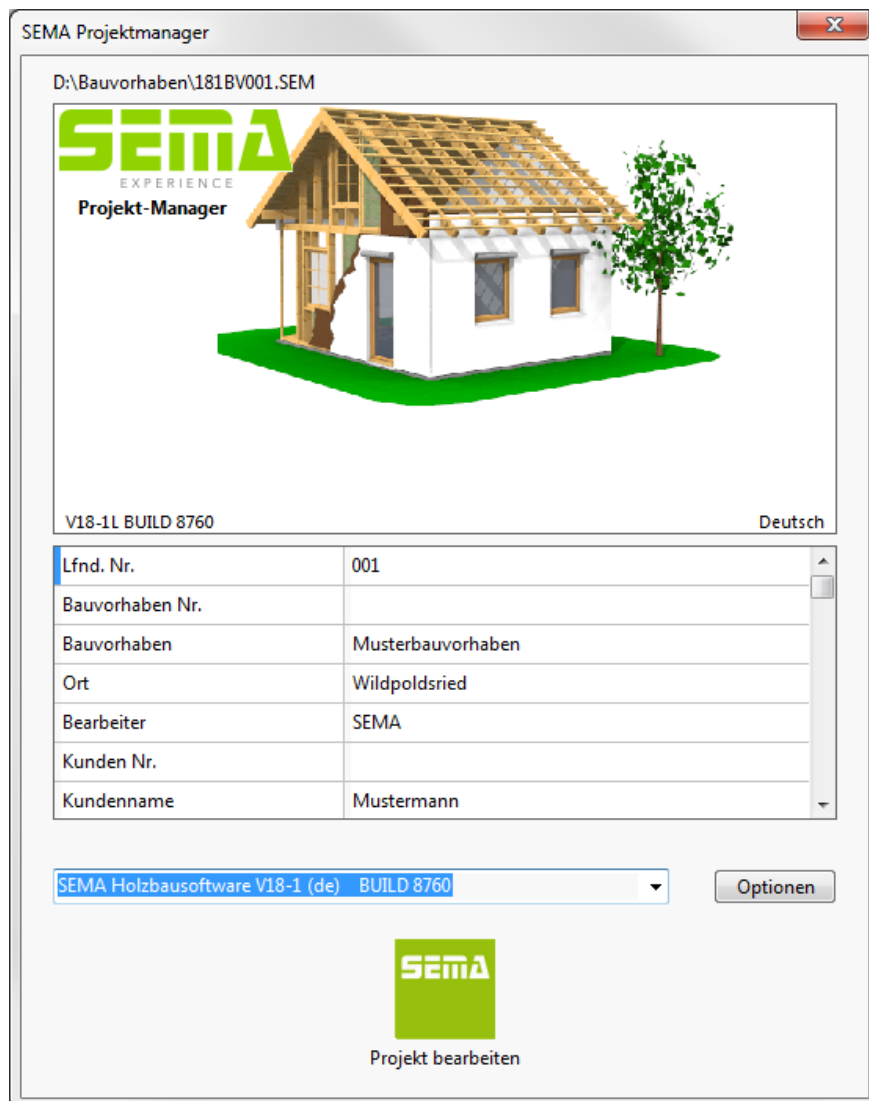

Copyright

Jede Vervielfältigung der Unterlagen sowie eines Teils oder der Gesamtheit der SEMA-Programme oder der Online Hilfe wird strafrechtlich verfolgt. Die vollständigen Rechte an dem Softwareprogramm, der Online Hilfe und der Unterlagen liegen bei der SEMA GmbH.

Der rechtmäßige Erwerb der Programmlizenz erlaubt die Nutzung der Programme/Online Hilfe analog der Benutzung eines Buches. Entsprechend der Unmöglichkeit, daß ein Buch zugleich an mehreren Orten von mehreren Personen gleichzeitig gelesen wird, darf das Installationsprogramm und die Gesamtheit der SEMA-Programme nicht gleichzeitig von verschiedenen Personen an verschiedenen Orten und auf verschiedenen Geräten benutzt werden. Wer diese Software außer zum eigenen Gebrauch auf DVD, Festplatte oder jegliches andere elektronische Medium überträgt macht sich strafbar.

Bitte beachten Sie, dass Ihre Lizenz mit Adresse und Nummer bei SEMA hinterlegt ist. Verhindern Sie, dass von Ihrer Programmlizenz unerlaubte Kopien erstellt werden! Denn diese hier angezeigte Adresse kann auch aus Kopien extrahiert werden, so dass wir immer den Besitzer des Originals feststellen und gemäß dem Lizenzvertrag dafür haftbar machen können.

Verletzungen unseres Urheberrechts werden straf- und zivilrechtlich verfolgt!

© SEMA GmbH. Alle Rechte vorbehalten.

Einschränkung der Gewährleistung

Es wird keine Garantie für die Richtigkeit des Inhalts der Beschreibung der Software und der Online Hilfe übernommen. Da sich Fehler trotz aller Bemühungen nie vollständig vermeiden lassen, sind wir für Hinweise jederzeit dankbar.

Änderungen sind jederzeit ohne Angabe von Gründen möglich. Da unsere Programme mit jeder Version überarbeitet und zu Ihrem Nutzen verbessert werden, sind wir für Anregungen und Erweiterungsvorschläge von Ihrer Seite immer dankbar. So können auch Sie mit konstruktiver Kritik dieses Arbeitsmittel verbessern und weiterentwickeln!

Herausgeber:

SEMA GmbH
Computer Software und Hardware-Vertrieb
Salzstraße 25
D-87499 Wildpoldsried

Microsoft, MS-DOS, Windows und Internet Explorer sind eingetragenen Warenzeichen der Microsoft Corporation.

Der Internet Explorer wurde mit freundlicher Genehmigung der Microsoft Corporation zur Verfügung gestellt.

Vervielfältigung jeglicher Art oder Disassemblierung ist verboten.

Alle Rechte an diesem Softwareprodukt liegt bei der Microsoft Corporation.

Printed in Germany
Art. Nr. INSTR-STORE-DE 07/2020

Inhaltsverzeichnis

1. SEMA Bauvorhaben auslagern/versenden	4
2. SEMA Einstellungen.....	5
3. SEMA Stammdaten.....	7
4. Einlagern	8
4.1. Einlagern über "Drag and Drop"	8
4.2. Einlagern von mehreren Bauvorhaben.....	9
4.3. Einlagern über den Projektmanager.....	10

1. SEMA Bauvorhaben auslagern/versenden

Bauvorhaben können im SEMA-Programm komprimiert werden. Ein solches, komprimiertes Bauvorhaben ist vergleichbar mit einem ZIP-Ordner. In SEMA wird dieses Komprimieren auch Auslagern genannt. Sinnvoll ist es, ein Bauvorhaben zu komprimieren, wenn dieses versendet oder als Sicherung abgelegt werden soll.

Vorgehen: Datei > Bauvorhaben Verwaltung > Auslagern

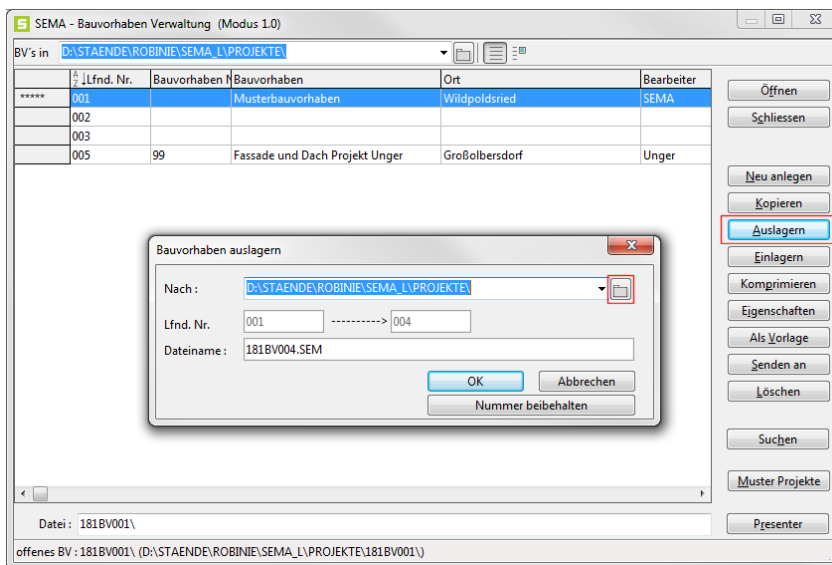

Anschließend wählen Sie über den Ordner den gewünschten Ziel-Pfad aus. Danach können die komprimierten Dateien in den vorgesehenen Ordner oder eine externe Festplatte gespeichert werden.

Tipp: Mit der Großschreib-Taste können mehrere BV's angewählt werden.

Um ein Bauvorhaben **via Email** zu versenden, wählen Sie "**Senden an**". Das Bauvorhaben wird dann automatisch komprimiert und in den Anhang einer neuen Email gesteckt. Wird "SEMA Hotline" gewählt, wird das Bauvorhaben an den Support geschickt.

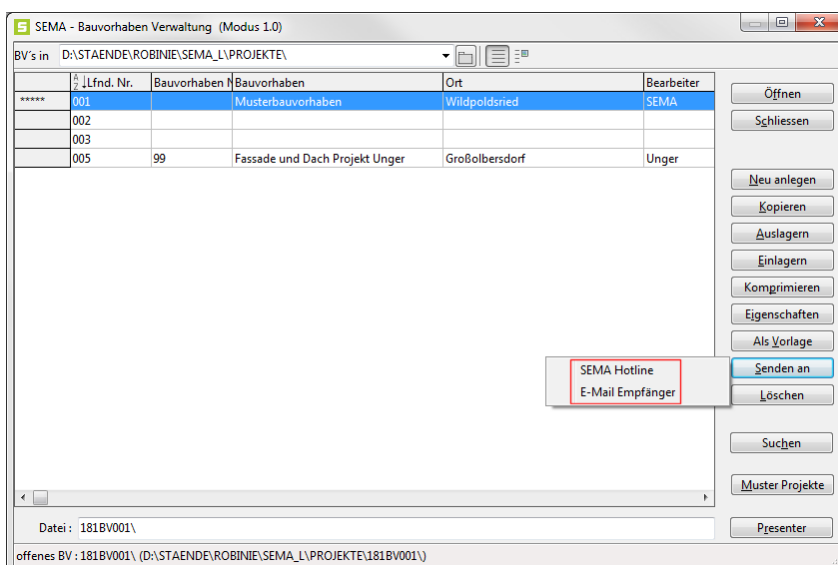

2. SEMA Einstellungen

Um die eigenen Einstellungen beispielsweise einem Kollegen zu geben oder diese zu sichern, können Einstellungen ebenfalls ausgelagert werden.

Vorgehen: Extras > Optionen> SEMA Einstellungen ein/auslagern

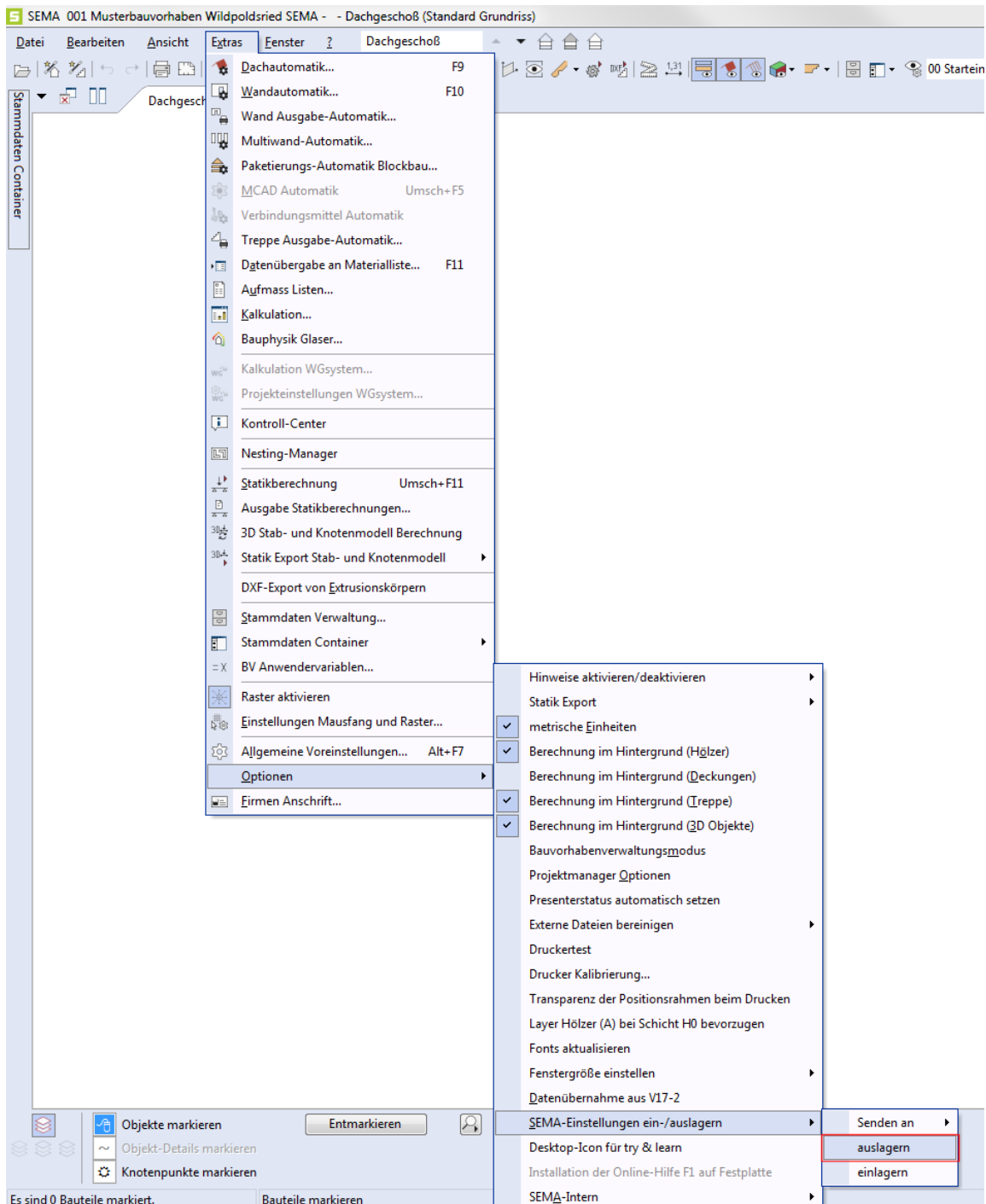

Im nächsten Fenster können die Einstellungen gewählt werden die man auslagern möchte. (Meistens werden alle Einstellungen mit übernommen, somit kann man sich sicher sein das auch nichts vergessen wurde).

SEMA-Einstellungen auslagern

Quelle : D:\STAENDE\ROBINIE\SEMA_L\
Ziel :

<input checked="" type="checkbox"/> Firmenanschrift	<input checked="" type="checkbox"/> Eigenkonstruktionen
<input checked="" type="checkbox"/> Bauvorhaben Kopfdaten, Modus	<input checked="" type="checkbox"/> Materiallisten Vorlagen
<input checked="" type="checkbox"/> Anzeige Optionen (F7)	<input checked="" type="checkbox"/> Plangestaltungsvorlagen
<input checked="" type="checkbox"/> Voreinstellungen (Alt + F7)	<input checked="" type="checkbox"/> Projektvorlagen
<input checked="" type="checkbox"/> Symboleisten/Paletten	<input checked="" type="checkbox"/> Aufmass- und Blitzkalkulationslisten Vorlagen
<input checked="" type="checkbox"/> Farbeinstellungen	<input checked="" type="checkbox"/> Bauphysik Vorlagen
<input checked="" type="checkbox"/> Bauteil-Hinweis-Einstellungen	<input checked="" type="checkbox"/> IFC-Einstellungen
<input checked="" type="checkbox"/> Vorbelegungen Bearbeitungen	Sichern Sie Ihre eigenen Stammdaten Bausteine bitte über die Stammdatenverwaltung
<input checked="" type="checkbox"/> Materialliste-Einzelstab Import- und Exportpfad	<input checked="" type="checkbox"/> Selbstdefinierte Platzhalter
<input checked="" type="checkbox"/> Maschinendaten alle Typen	<input checked="" type="checkbox"/> Sonstige Einstellungen
<input checked="" type="checkbox"/> Einzelstab Varianten Bearbeitungen	
<input checked="" type="checkbox"/> Einstellungen für Suchen und Markieren	

Alle an Alle aus

0%

Datei :

OK Abbrechen

3. SEMA Stammdaten

Um Stammdaten von einer alten SEMA-Version in die aktuelle zu importieren, oder die eigenen Stammdaten an andere SEMA-Nutzer weiterzugeben, gibt es die Möglichkeit die Daten auszulagern und anschließend einzulagern.

Vorgehen: Die Stammdaten können über **Extras > Stammdatenverwaltung** aufgerufen werden, hier kann unter dem Button **Stamm-Ordner** die Funktion zum Ein- oder Auslagern ausgewählt werden.

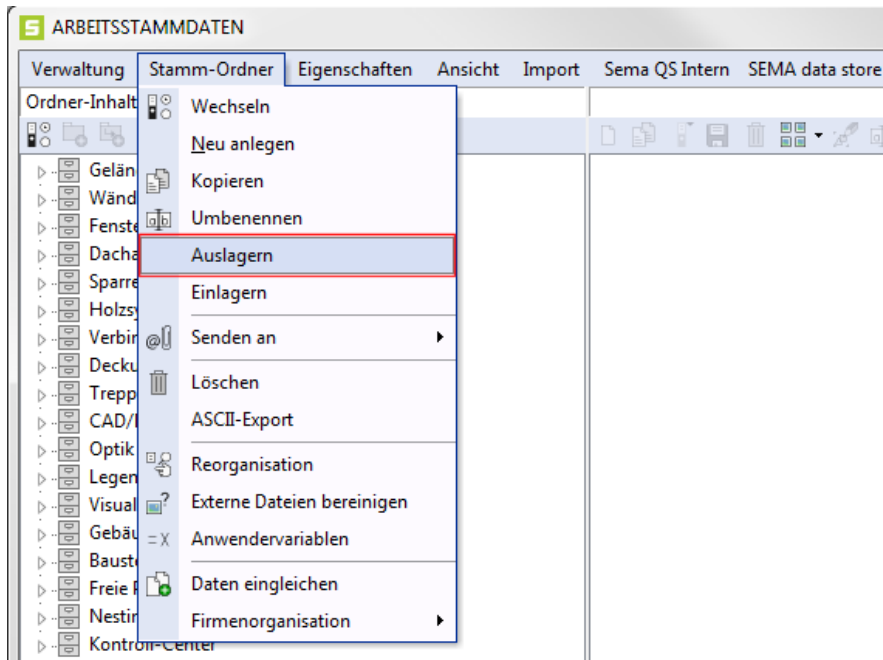

Wichtig hierbei ist, dass der richtige Stamm-Ordner aktiv ist, dies kann unter "Wechseln" kontrolliert werden. Der aktive Stamm-Ordner hat einen Punkt.

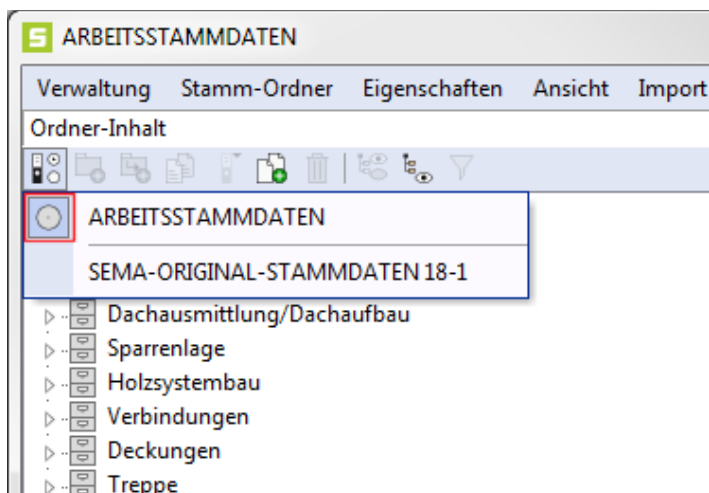

Tipp: In der Stammdatenverwaltung können Ordner auch über die Eigenschaften mit eigenen Namen angelegt werden, somit ist ein Organisieren der Stammdaten für den User möglich.

4. Einlagern

4.1. Einlagern über "Drag and Drop"

Der einfachste Weg Bauvorhaben, Einstellungen oder Stammdaten einzulagern, ist über Drag and Drop. Hierfür wird das Bauvorhaben mit gedrückter linker Maustaste in das SEMA-Programm gezogen. Wird dann die linke Maustaste losgelassen, lagert das Programm die Daten ein.

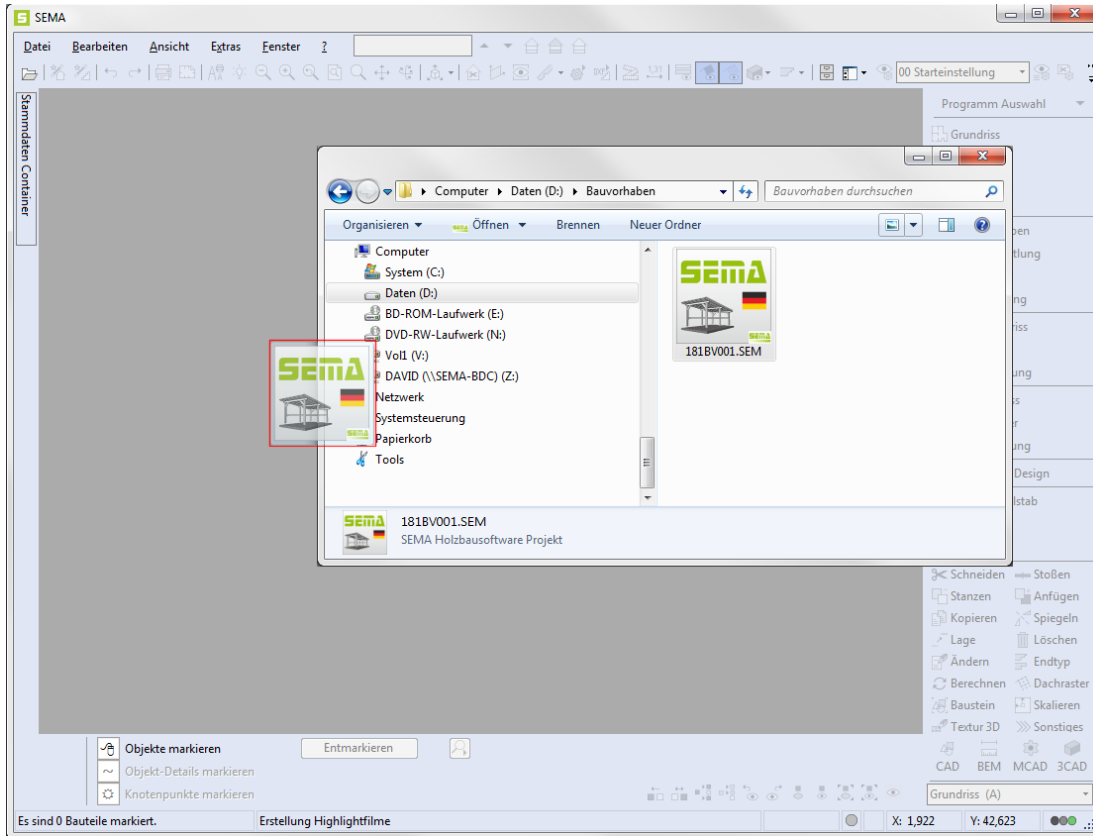

Hinweis: Beim Einlagern werden die Daten immer kopiert. Wird also ein Bauvorhaben aus einer älteren Version in die aktuelle eingelagert. Ist das Projekt in beiden Versionen vorhanden.

4.2. Einlagern von mehreren Bauvorhaben

Beim Wechsel in eine neuere Version besteht die Möglichkeit mehrere Bauvorhaben gleichzeitig in die neue Version einzulagern.

Vorgehen: Datei > Bauvorhabenverwaltung > Einlagern > Quellpfad auswählen > Bauvorhaben anwählen > Einlagern

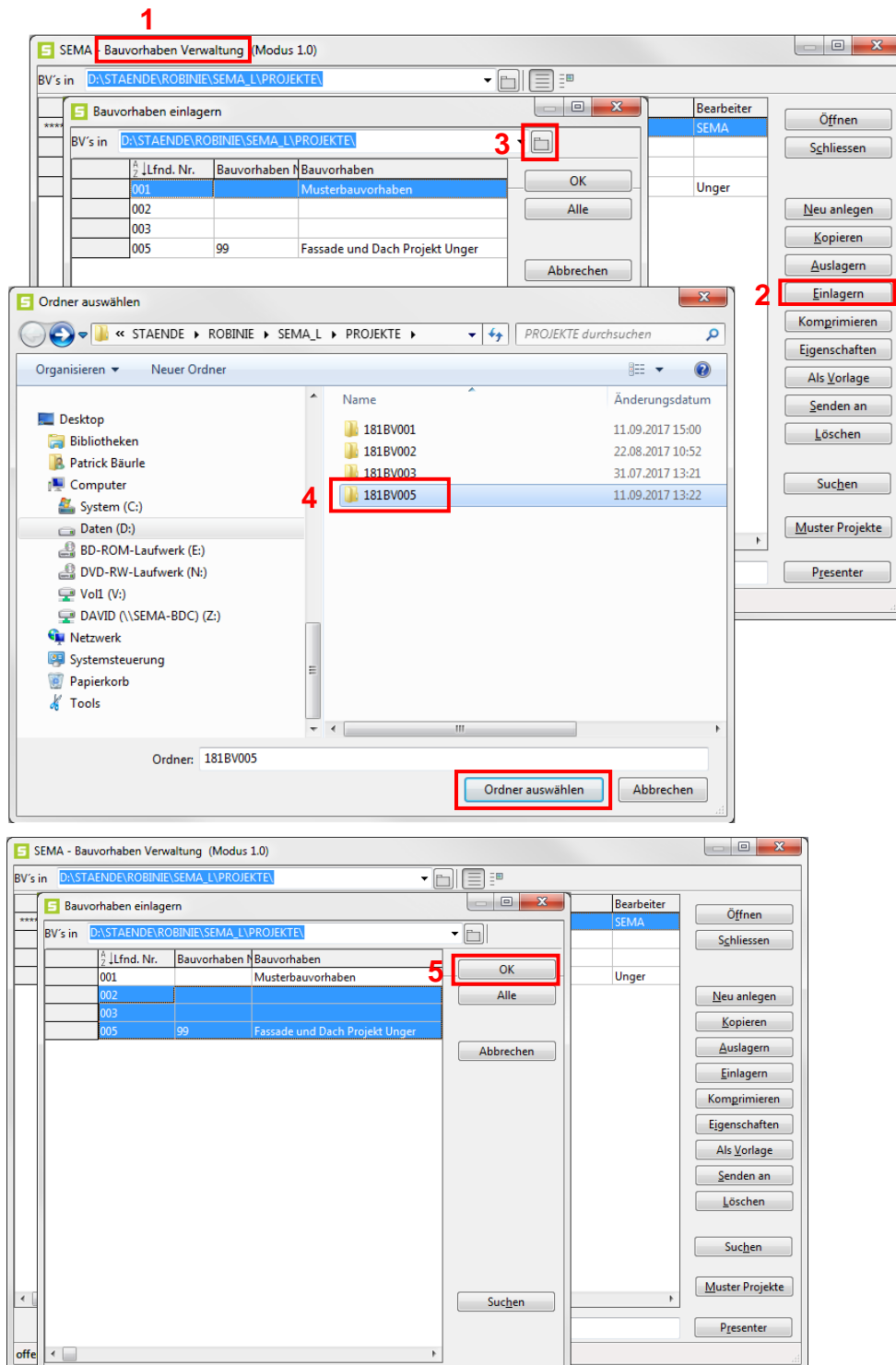

4.3. Einlagern über den Projektmanager

Um Bauvorhaben, Stammdaten oder Einstellungen direkt aus dem Windows-Explorer heraus einzulagern, besteht die Möglichkeit, den Einlagerungsvorgang über einen Doppelklick auf die entsprechende SEM-Datei zu starten.

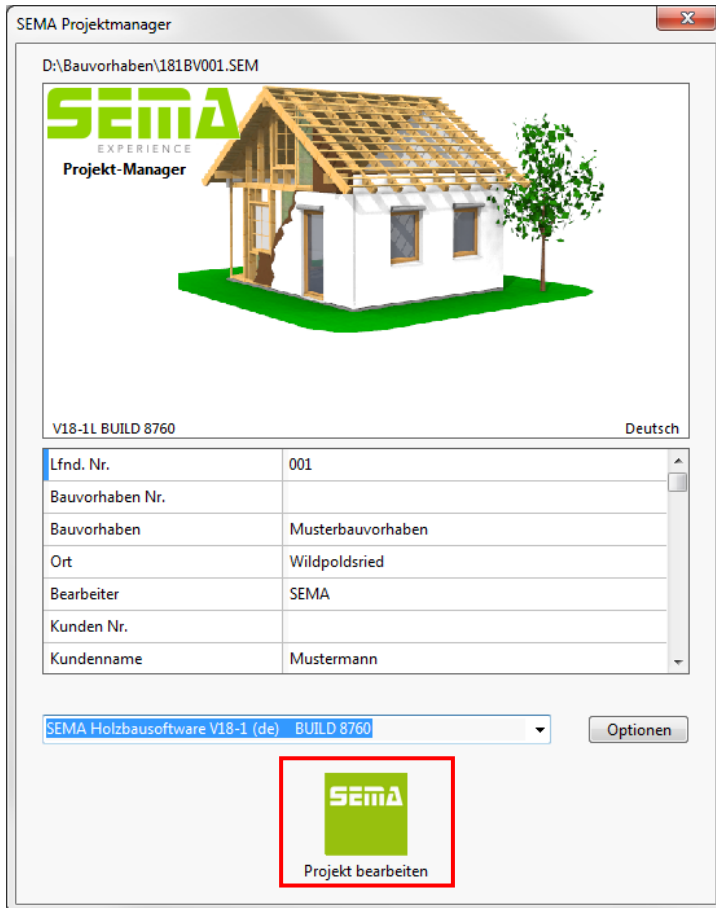

Es öffnet sich der Projektmanager mit Klick auf das SEMA-Icon wird das Bauvorhaben, die Stammdaten oder die Einstellungen eingelagert. Ist das SEMA-Programm noch nicht gestartet, startet der Projektmanager das Programm.

Mit einem Klick auf den Dropdownpfeil  kann die Programmversion gewählt werden.

Hinweis: Bauvorhaben/Stammdaten/Einstellungen können nur in eine neuere oder eine gleichen Version eingelagert werden.

Sollten beim Ausführen dieser Funktionen Fehlermeldungen angezeigt werden, lassen Sie bitte der SEMA Hotline diese Fehlermeldungen als Bild/Screenshot zukommen. Die Hotline wird sich diesen Fehler danach genauer anschauen und mit Ihnen Kontakt aufnehmen um das Problem zu lösen.